

15. Indirizzi utili

Distretti sociosanitari



Azienda Servizi Sociali di Bolzano

Distretto Don Bosco
Piazza Don Bosco 20,
Tel. 0471 501821
Fax 0471 934520
39100 Bolzano

Distretto Centro - Piani – Rencio
Via Renon 37,
Tel. 0471 324297 (dal ottobre 2000)
39100 Bolzano

Distretto Europa – Novacella
Via Palermo 54,
Tel. 0471 502726
Fax 0471
39100 Bolzano

Distretto Gries - San Quirino
Via Vittorio Veneto 5,
Tel. 0471 279592, 279795
Fax 0471 279919
39100 Bolzano

Distretto Oltrisarco – Aslago
Via Pietralba 10
Tel. 0471/401267
Fax.
39100 Bolzano

Comunità Comprensoriale Alta Val d'Isarco

Distretto Comprensoriale Alta Val d'Isarco
Vicolo Ralser 5
Tel.0472/765943
Fax.0472/765294
39049 Vipiteno

Comunità Comprensoriale Burgraviato

Distretto Lana
Via Giardino 2a,
Tel. 0473 553010
Fax. 0473 553060
39011 Lana

Distretto Merano
Via Roma 3
Tel. 0473 496800
Fax. 0473
39012 Merano

Distretto Naturno
via Conciapelli 3,
Tel. 0473 667022
Fax. 0473 – 673717
39025 Naturno

Distretto Val Passiria
Via Passiria 3,
Tel. 0473 659018
Fax. 0473 659274
39015 San Leonardo in Passiria

Comunità Comprensoriale Salto – Sciliar

Distretto Salto - Sarentino - Renon

Via Macello, 4, Tel. 0471 981798 Fax. 0471 319499 39100 Bolzano	Di fianco al Municipio, Tel. 0471 622160 39058 Sarentino	Nel Distretto sociale, Tel. 0471 356011 39054 Collalbo	Municipio, Tel. 0471 668349 39010 Meltina	Casa di Riposo, Tel. 0471 354477 39050 San Genesio
---	---	---	--	--

Distretto Val Gardena

Via J. B. Purger 14,

Tel. 0471 798015

Fax. 0471 798669

39046 Ortisei

Distretto Val d'Ega - Sciliar

Via Collepietra 3,

Tel. 0471 365244

Fax. 0471 365616

39053 Cardano

Comunità Comprensoriale Oltradige - Bassa Atesina

Distretto Laives - Bronzolo - Vadena

Via Innerhofer 15,

Tel. 0471 954457

Fax. 0471 950692

39055 Laives

Distretto Oltradige

Via 3. G. Plazer 29,

Tel. 0471 664269

Fax. 0471 663751

39057 Appiano

Distretto Bassa Atesina

Piazza Franz Bonatti 1,

Tel. 0471 812478

Fax. 0471 812769

39044 Egna

Comunità Comprensoriale Val d'Isarco

Distretto Bressanone – dintorni
Via Fienili 5c,
Tel. 0472 270441, 270442
Fax. 0472 837508
39042 Bressanone

Distretto Chiusa - dintorni
Seebegg 17,
Tel. 0472 847494
Fax. 0472 847494
39043 Chiusa

Distretto Alta Val d'Isarco
Via Brennero 14/b
Tel. 0472/726000
Fax. 0472/726066
39049 Vipiteno

Comunità Comprensoriale Val Pusteria

Distretto Val Badia
Comune 215,
Tel. 0471 843125
Fax. 0471 843125
39030 La Valle

Casa di Riposo 118,
Tel. 0474 523440 –
Fax. 0474 523440
39030 San Martino in Badia

Distretto Tures-Aurina
Via Hugo von Taufers 19,
Tel. 0474 678008
Fax 0474 686689
39032 Campo di Tures

Distretto Val Badia
Piccolino 71,
Tel. 0474 524552
Fax. 0474 524524
39030 San Martino in Badia

Distretto Brunico - dintorni
Vicolo dei Padri 3,
Tel. 0474 411022
Fax. 0474 547587
39031 Brunico

Distretto Alta Val Pusteria
Via in der Au 6,
Tel.0474/919999
Fax.0474/919919
39038 San Candido

Comunità Comprensoriale Val Venosta

Distretto Media Val Venosta
Via Principale 134,
Tel. 0473 736700
Fax. 0473 736705
39028 Silandro

Distretto Alta Val Venosta
Via Mercato 4,
Tel.0473/836000
Fax.0473/836006
39024 Malles

Assistenza Domiciliare



Distretto di Merano e dintorni (Comuni: Merano, Lagundo, Verano, Marlengo, Schenna, Avelengo, Riffiano, Tirolo, Caines).

Assistenza domiciliare ACLI-KVV

Via delle Corse 96

Tel:0473/270654

Fax:0473/276948

39012 Merano

L'assistenza viene effettuata per tutti i Comuni di Merano, che viene gestito dal ACLI.

Per la città di Merano la competenza è del Comune di Merano (Via Portici 192, tel. 0473-223170).

Distretto Val Passiria (Comuni San Martino, San Martino in Passiria e Moso)

Assistenza domiciliare ACLI-KVV

Via Passirio 3

Fax:0473/659274

39010 San Martino

Distretto Naturno e dintorni(Comuni: Naturno, Parcines, Plaus, Senales)

Assistenza domiciliare ACLI-KVV

Via Conciapelli 3

Tel:0473/673718

Fax:0473/673717

39025 Naturno

Distretto Lana e dintorni (Comuni: Lana, Cermes, Gargazzone, Tesimo, Postal, San Pancrazio, Ultimo, Madonna di Senale, Laurengo, Proves San Felice)

Assistenza domiciliare – Servizi Sociali Lana Coop.r.l.

Via Giardini 2/A

Tel:0473/553020

Fax:0473/553060

39011 Lana

Mohi: Mobiler Hilfsdienst Assistenza alla persona

Molte persone sono costrette a stare da sole a casa, invalidi, anziani, malati o anche chi soffre di invalidità momentanee, il più delle volte vivono da soli e non hanno nessuno che gli può aiutare anche nelle piccole cose.

Il servizio mobile Mhoi aiuta queste persone offrendogli vari servizi:

- Ø aiuto pratico: fare compere, cucinare, fare pulizie domenstiche;
- Ø aiuto infermieristico: igene personale, aiutare a mangiare, cure di base;
- Ø aiuto nelle necessità sociali: fare passeggiate, avere colloqui, aiutare nelle relazioni sociali.

Il Mohi ha come obbiettivi l'integrazione delle persone con invalidità nella società e vuole cercare di renderli autonomi e liberi di decidere come e quando farsi aiutare basandosi sul concetto di: "Independent Living".

Le sedi del Mohi

Via Galileo Galilei 4/C
Tel:0471/501349
39100 Bolzano

Via S.Leonardo 1/B
Tel:0473/221466
39012 Merano

Via Otto von Guggenberg 4/C
Tel:0472/834306
39042 Bressanone

Via Mitterdorf 12
Tel:0471/810962
39040 Ora

Paternsteig 3



Tel:0474/555622

39031 Brunico

Casa Kolping 24

Tel:0472/767770

39049 Vipiteno

Cooperativa Operatori Socio Assistenziali – S.O.S.



La Cooperativa S.O.S. è un'iniziativa dell'Azienda Servizi Sociali del Comune di Bolzano, istituita con il patrocinio della Provincia Autonoma di Bolzano e dell'Unione Europea, ed in collaborazione con diverse associazioni di volontariato, la quale ha lo scopo di venire incontro alle necessità delle persone in difficoltà che necessitano di cure a domicilio.

I servizi che vengono offerti sono:

- Ø servizi di assistenza in genere, agli anziani, ai disabili, alle persone che necessitano di un aiuto;
- Ø servizio di telesoccorso e teleassistenza;
- Ø accompagnamento con automezzo;
- Ø pasti a domicilio;
- Ø servizio mensa;
- Ø attività ricreative e di animazione o di laboratorio;
- Ø servizi infermieristici convenzionati gratuiti o a pagamento;
- Ø manutenzioni e riparazioni domestiche;
- Ø traslochi;
- Ø gite e vacanze;
- Ø informazioni varie.

Per ottenere tali servizi basta comporre il **numero verde 800-001800** oppure al numero **0471/204466** e si avrà l'aiuto richiesto.

Associazioni in Alto Adige



Associazione per Handicappati

Via Manzoni 31-33

Tel:0473/211423

Fax:0473/211423

39012 Merano

Internet: www.handynet.bz.it

E-mail: arb.gem.behinderte@rolmail.net

Servizi-strutture periferiche:

Via Weggenstein 12/A Tel: 0471/976794 Fax: 0471/976794 39100 Bolzano	Via Roncato 23/B Tel:0472/833677 Fax:0472/838080 39042 Bressanone	Vicolo dei Padri 3 Tel:0474/554551 Fax:0474/553048 39031 Brunico	Via Mercato 4 Tel:0473/830722 Fax:0473/830722 39024 Malles	Via Stazione 10 Tel:0472/766755 Fax:0472/766755 39049 Vipiteno
--	---	---	---	---



Associazione Sclerosi Multipla

Via Milano 15

Tel:0471/201116

Fax:0471/202278

39100 Bolzano

Intenet: www.handynet.bz



Associazione "Pro Juventute Burgraviale" Onlus

Via S.Leonardo 1/C

Tel: 0473/44350
Fax: 0473/446350
39012 Merano
Internet: www.handynet.bz.it/index2.html



Associazione Amici degli Handicappati

Via Fago 14
Tel: 0471/284125
Fax: 0471/289100
39100 Bolzano
Internet: www.handynet.bz.it/index2.html
E-mail: amici@handynet.bz.it



Associazione Genitori di Persone in Situazione di Handicap

Via Fago 14
Tel:0471/289100
Fax:0471/289100
39100 Bolzano
Internet: www.handynet.bz.it/index2.html
E-mail: aeb@infinito.it



Associazione Italiana Assistenza Spastici – A.I.A.S - Sezione Bolzano

Via Fago 14
Tel:0471/284125
Fax:0471/289100
39100 Bolzano
Internet: www.handynet.bz.it/index2.html
E-mail: aias@dnet.it



Cooperativa "Genossenschaft Werktätiger Behinderter"

Via Mayr-Nusser 58
Tel:0471/976541
Fax:0471/976541
39100 Bolzano
Internet: www.handynet.bz.it/index2.html



handicap

Educazione Permanente per persone in situazione di
Kulturverein Brixen

Via Bastioni Maggiori 29
Tel:0472/836424
Fax:0472/801171
Internet: www.acs.it/kulturverein



Educazione permanente per persone in situazione di handicap
Urania Merano

Via Ortwein 6
Tel:0473/230219
Fax:0473/211242
39012 Merano
Internet: www.uraniamerano.it
E-mail: uraniamerano@dnet.it



ENS GTV – Ente Nazionale Sordomuti

Via Lantemar 4
Tel: 0471/203737

Fax: 0471/204871
39100 Bolzano
Internet: www.handynet.bz.it/index2.html
E-mail: gty@handynet.bz.it



Cooperativa Sociale "Independent L."

Via Laurin 2/D
Tel: 0473/200397
Fax: 0473/200453
39012 Merano
Internet: www.independent.it
E-mail: info@independent.it



Associazione Lebenshilfe Assistenza per Handicappati – Onlus

Via Galileo Galilei 4/C
Tel:0471/501349
Fax:0471/505133
39100 Bolzano
Internet: www.lebenshilfe.it
E-mail: lebenshilfe@lebenshilfe

Sezione Burgraviato

<p>Servizio Mobile Via S.Leonardo 1/B Tel:0473/221466 39012 Merano</p>	<p>Il "Pfiffikus" è uno dei quattro Club di Tempo libero gestiti dalla Lebenshilfe. I programmi definiti dagli stessi partecipanti contengono gite,cinema,visite,escursioni,corsi di formazione e manifestazioni sportive o di gioco. Gli altri tre club (Merano, Bressanone, Ortisei) applicano gli stessi principi.</p>
--	---

Sezione Oltadige / Bassa Atesina

Servizio Mobile
 Via di Mezzo 12
 Tel:0471/810962
 39040 Ora
 (Vedi Sezione Burgraviato,Servizio Mobile)

Sezione Val Gardena

<p>Convitto,centro diurno, casa del Caffè Via Roma 101 Tel:0471/797555 39046 Ortisei</p>	<p>IL convitto Locia,dotato di cucina e di zona giorno,offre alloggio a sei persone e dispone di ulteriori posti per soggiorni brevi. Sei posti offre anche il centro diurno. Nel Caffè "Suredl" persone con handicap psichico servono degli ospiti con bevande e spuntini.</p>
<p>Club del Tempo Libero Val Gardena (senza indirizzo) Tel:0471/797378</p>	

Servizio Val Pusteria

<p>Servizio mobile Vicolo dei Frati 3 Tel:0474/555622 39031 Brunico</p>	
<p>Centro diurno per bambini autistici Via Hermann Dellago 2 Tel: 0474/553505 39031 Brunico</p>	<p>Il centro diurno offre un programma vario, elaborato dalle assistenti insieme ad un logopedista,sudduviso essenzialmente in due parti: organizzazione del temp libero (nuoto,sci di fondo,gioco,bricolage,escursioni) e terapia. Il fulcro del programma è nell'educazione all'autonomia e nel supporto delle abilità pratiche.</p>
<p>Caffè Vielfalt Via Goethe 15 (casa di Riposo Media Pusteria) Tel: 0474/412600 39031 Brunico</p>	<p>Il Caffè "Vielfalt" non è solo un luogo di lavoro. La particolarità di questo locale è data dall'integrazione nel mondo del lavoro di due persone con handicap. Addestrati da un collaboratore al "Vielfalt" qui viene offerta la possibilità di realizzare nella pratica ciò che hanno appreso nella teoria.</p>

Sezione Val Venosta

<p>Convitto, centro diurno, laboratorio Via dott. Karl Tinzl 12 Tel: 0473/621288 39028 Silandro</p>	<p>Nel convitto di Silandro si assistono attualmente 9 persone con handicap. L'obiettivo principale è quello di analizzare i loro bisogni individuali e soddisfarli per quanto possibile. Le persone del convitto insieme con altre 4, vengono inoltre assistite nel centro diurno. Nei laboratori invece (falegnameria, tessitura, impagliatura, sartoria, gruppo di creazioni varie) lavorano 25 persone con handicap. Qui trovano l'opportunità di sviluppare le loro abilità specifiche, realizzare qualcosa e godere dei loro prodotti.</p>
---	---

Sezione Val Vipiteno

<p>Servizio mobile <i>Via Città Nuova 24 (Casa Kolping)</i> Tel: 0472/767770 39049 Vipiteno</p>

Sezione Valle Isarco

<p>Sevizio mobile Via Otto v. Guggenberg 4/C Tel: 0472/834306 39042 Bressanone</p>
<p>Club del Tempo Libero Happy Via Bastioni Maggiori-Circolo Culturale Tel: 0472/836424 39042 Bressanone</p>

Sezione Zona dello Sciliar

<p>Sezione Gruppo Sportivo per Disabili Via di Mezzo 12 Tel: 0471/810962 39040 Ora</p>	<p>La sezione Sport e Tempo Libero organizza attività in diversi settori del tempo libero su tutto il territorio provinciale. Le attività sportive costituiscono il fulcro della sezione. D'inverno i partecipanti si incontrano per sciare insieme, fare sci di fondo o pattinare sul ghiaccio, mentre l'atletica leggera, il nuoto e il calcio rappresentano le attività sportive praticate d'estate.</p>
<p>Gruppo autoaiuto di genitori con figli labbro-palatoschisi Via Galileo Galilei 4/C Tel: 0471/501349 39100 Bolzano</p>	



LAPIC - UVZ Libera Associazione Provinciale Invalidi Civili

Via Duca d'Aosta 70/1
Tel: 0471/287336
Fax: 0471/287350
39100 Bolzano

Internet: www.handynet.bz.it/index2.html
E-mail: lapicuvz@dnet.it



UIC – Unione Italiana Ciechi - Sezione di Bolzano

Via Garibaldi 6/62
Tel:0471/971117
Fax:0471/970002
39100 Bolzano
Internet: www.handynet.bz.it/index2.html
E-mail: uicbz@uiciechi.it

[Convitti e comunità alloggio per persone in situazione di handicap](#)

Il Convitto è una struttura residenziale per persone in situazione di handicap con ridotta autonomia delle capacità personali che necessitano di assistenza continua. La Comunità Alloggio comprende tutte le forme abitative previste per utenti con un grado di autonomia più elevato, che esigono una regolare (ma non necessariamente continuativa) assistenza da parte di apposito personale assegnato. Appartengono a questa categoria le comunità alloggio, le forme di addestramento abitativo, scuole abitative, ecc. Forme abitative aperte comprendono l'assistenza nel settore abitativo che viene condotta in forma mobile: gruppi abitativi, abitazioni protette, ecc.



sette settore abitativo che viene condotta in

Azienda Servizi Sociali di Bolzano

Convitto Via Fago, 13/3, Tel. 0471 909432 39100 Bolzano	Comunità alloggio Via Dalmazia 19, Tel. 923101 39100 Bolzano	Comunità alloggio Viale Europa 138, Tel. 0471 935475 39100 Bolzano	Comunità alloggio Via Castel Weinegg 2, Tel. 0471 282594 39100 Bolzano
--	---	---	---

Comunità Comprensoriale Burgraviato

Convitti nel Centro 'Pastor Angelicus' Via Dante 34, tel. 0473 272840 fax 0473 272829 39012 Merano	Comunità alloggio 'Quellenhof' Via Passiria 33, Tel. 0473 645654 Fax 0473 645654 39010 San Martino in Passiria
--	--

Comunità Comprensoriale Val d'Isarco

Comunità alloggio 'Kastell' Via Otto von Guggenberg 44/42, Tel. 0472 831568 39042 Bressanone	Convitto 'Seeburg' Via Seeburg 10, Tel. 0472 834200 Fax. 0472 834200 39042 Bressanone
---	---

Comunità Comprensoriale Val Punteria

Convitto e Centro diurno Via Sternbach 8, Tel. 0474 411089 39031 Brunico	Comunità alloggio 'Kerer' Via Kerer 35, Tel. 0474 410600 39031 Brunico (dall'inizio dell'anno 2001 a 39031 Brunico, via J. Ferrari, 17a-c)	Comunità alloggio 'Kehlburg' Via Kehlburg 17, Tel. 0474 551760 39031 Brunico (dall'inizio dell'anno 2001 a 39031 Brunico, via J. Ferrari, 17a-c)
---	---	--

Comunità Comprensoriale Salto - Sciliar

Comunità alloggio Via Druso 323/a, Tel. 0471 921271 39100 Bolzano	Centro abitazione training Viale Europa 172, Tel. 0471 932182 fax 0471 932182 39100 Bolzano	Convitto e laboratorio protetto 'Locia' Via Roma 101, Tel. 0471 797555 fax 0471 797555 39046 Ortisei	Piccoli Appartamenti Via Druso 323/a, Tel.0471 921271 Fax.0471 932182 39100 Bolzano
--	--	---	---

Comunità Comprensoriale Oltradige - Bassa Atesina

Convitto 'Zum Mohren' Via Garibaldi 2,	Convitto per persone con Handicap Cortaccia	Comunità alloggio 'Am Platzl' per persone con handicap
---	--	---

Tel. 0471 950739 Fax. 0471 952092 39055 Laives	(Associazione Lebenshilfe) Via Nikoletti 31, Tel.0471 880315 Fax.0471 880518 39040 Cortaccia	(Associazione Lebenshilfe) Via Stazione 5, Tel. 0471 810998 39040 Ora
--	--	--

Comunità Comprensoriale Val Venosta

Convitto per persone con handicap (Lebenshilfe Val Venosta) Via Dr. Karl Tinzl 12, Tel. 0473 621288 Fax. 0473 621488 39028 Silandro

Comunità Comprensoriale Alta Val d'Isarco

Convitto per persone con handicap Alta Val Venosta 'Fugger' Via Stazione 10, Tel. 0472 726427 Fax 0472 726433 39049 Vipiteno	Abitazioni training 'Begleitetes Wohnen' Via Stazione 10, Tel. 0472 726411 Fax 0472 726433 39049 Vipiteno
--	---

Laboratori protetti e gruppi occupazionali per persone in situazione di handicap



Laboratorio per situazione di handicap comprende tutte le forme di laboratorio lavorativo per minorati e cioè:

- Ø i laboratori per il collocamento al lavoro (laboratori riabilitativi),
- Ø i laboratori integrativi (laboratori produttivi, semiproduttivi),
- Ø quei laboratori e gruppi di lavoro in cui prevale l'addestramento all'attività produttiva e l'educazione al lavoro.

Le Strutture Socio-assistenziali Diurne comprendono tutte le strutture diurne per minorati, che hanno come scopo l'educazione, l'occupazione e specifici servizi diurni (tranne il corso occupazionale) in cui non prevale l'aspetto produttivo e lavorativo. Appartengono a questa definizione i gruppi occupazionali, i semiconvitti e servizi diurni similari.

Le Forme Aperte di Assistenza nel Settore Lavorativo comprendono l'assistenza nel settore lavorativo al di fuori delle strutture e in particolare:

- il lavoro a domicilio distribuito attraverso i laboratori per minorati,
- l'assistenza in azienda in collaborazione con il servizio di inserimento lavorativo.

Azienda per Servizi Sociali Bolzano:

Laboratorio educativo e occupazionale Viale Druso 325 39100 Bolzano Tel. 0471 923000 Fax 923000
Laboratorio educativo e occupazionale Viale Europa 138 39100 Bolzano Tel. 0471 201477
Laboratorio protetto Via Castell Weinegg 2 39100 Bolzano Tel. 0471 266078
Laboratorio protetto Via Fago 14 39100 Bolzano Tel. 0471 909443
Laboratorio riabilitativo Via Colle 8 39100 Bolzano Tel. 0471 329989 / Cellulare 0336 629489 Fax 0471 329989
Laboratorio protetto con gruppi occupazionali e gruppi anziani Via Fago 14 39100 Bolzano Tel. 0471 909418

Comunità Comprensoriale Burgraviato

Laboratori protetti, centro diurno e gruppi occupazionali nel Centro 'Pastor Angelicus'
Via Dante 34,
39012 Merano
Tel. 0473 272803
Fax 0473 272829

Laboratorio protetto Ultimo
Zona artigianale 200b
39016 San Valpurga/Ultimo
Tel. 0473 795361
Fax 0473 795361

Laboratorio protetto San Leonardo
Via della Chiesa 22
39015 San Leonardo in Passiria
Tel. 0473 659001
Fax 0473 659207

Comunità Comprensoriale Valle d'Isarco

Laboratorio riabilitativo "Kastell"
Via Otto von Guggenberg 44/42
39042 Bressanone
Tel. 0473 833795
Fax 0472 833795

Laboratori protetti del Centro diurno 'Seeburg'
Via Seeburg 10
39042 Bressanone
Tel. 0472 834200
Fax 0471 834200

Comunità Comprensoriale Val Pusteria

Laboratorio protetto 'Josefsheim'

Via Tagen di Fuori 16

39031 Brunico

Tel. 0474 410928

Fax 0474 410928

Laboratorio riabilitativo 'Reha'

Via Alta Croce 8

39031 San Giorgio

Tel. 0474 550313

Fax 0474 550313

Laboratorio protetto casa 'Biedenegg'

Via Conti Künigl 5

39034 Dobiacco

Tel. 0474 972770

Fax 0474 972770

Laboratorio Protetto Pederöa

Zona Artigianale 227

39030 La Valle

Tel.0471 843060

Fax.0471 843060

Eco-Service

Via Ragen di Fuori 16

39031 Brunico

Tel.0474 410958

Fax.0474 410928

Comunità Comprensoriale Salto - Sciliar

Laboratorio protetto
Viale Druso 323a-303
39100 Bolzano
Tel. 0471 910207
Fax 0471 911020

Laboratorio protetto - Centro Ciechi
Vicolo Bersaglio 36
39100 Bolzano
Tel. 0471 271842
Fax 0471 271842

Laboratorio protetto 'Locia'
Via Roma 101,
39046 Ortisei
Tel. 0471 797627
Fax 0471 797627

Comunità Comprensoriale Oltradige - Bassa Atesina

Laboratorio protetto (Cooperativa Lebenshilfe)
Via A. Nikoletti 31
39040 Cortaccia
Tel. 0471 880315
Fax 0471 880518

Comunità Comprensoriale Val Venosta

Laboratorio protetto Prato
Via Pineta
39026 Prato
Tel. 0471 616322
Fax 0473 616322

Corso di socializzazione di Silandro
Va Karl Sahdnherr 5
39028 Silandro
Tel. 0473 621200
Fax 0473 621200

Laboratorio Protetto e Centro Diurno (Lebenshilfe Vinschgau)
Via Dr.Karl Tinzl 12
39028 Silandro
Tel. 0473 621288
Fax 0473 621488

Comunità Comprensoriale Alta Val d'Isarco

Laboratori protetti
Via Stazione 10
39049 Vipiteno
Tel. 0472 726411
Fax 0472 726433

[Ufficio prov.le soggetti portatori di handicap ed invalidi civili](#)

39100 Bolzano, corso Libertà, 23, tel. 0471 411700 - fax 0471 411719

E-Mail: Erwin.Steindl@provinz1z.it
Internet: <http://www.provinz.bz.it/sozaiwesen/2403>

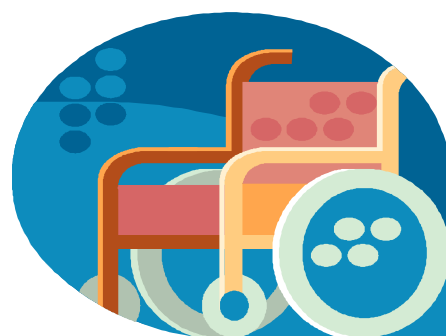

Attività:

- Ø programmazione, indirizzo, coordinamento e controllo degli interventi e servizi specialistici nei settori handicap, malati psichici, tossicodipendenza,
- Ø aggiornamento professionale del personale e del volontariato dei servizi nei settori handicap, malati psichici, tossicodipendenza,
- Ø contributi ad istituzioni pubbliche e private,
- Ø pensioni per invalidi civili, ciechi civili e sordomuti,
- Ø indennità di accompagnamento per invalidi civili e ciechi civili,
- Ø assegni integrativi e indennità speciale per ciechi civili,
- Ø idennità di comunicazione per sordomuti.

Ente principale

Provincia Autonoma di Bolzano - Alto Adige

Servizi - strutture periferiche

Settore Invalidi Civili: tel. 0471 411720

Settore Handicap: tel. 0471 411701